

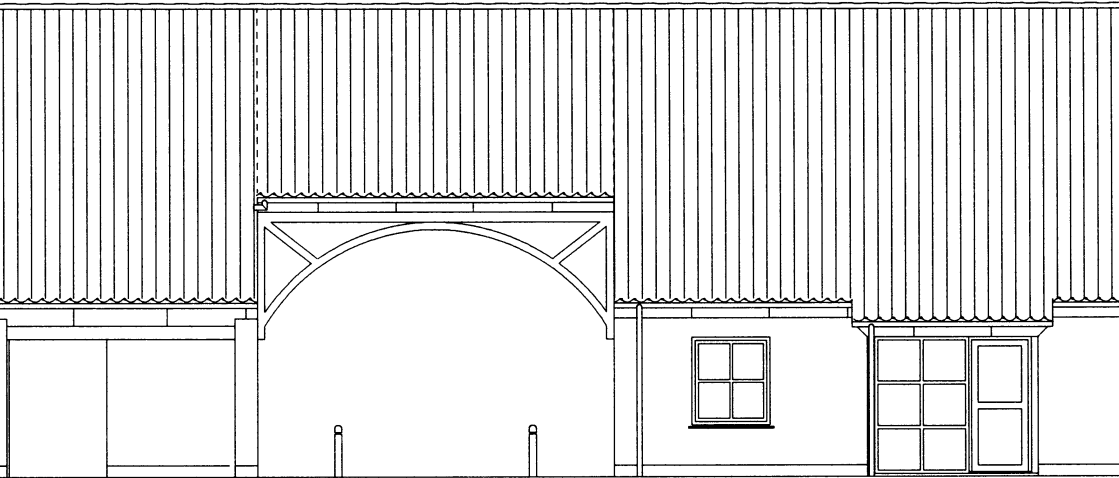

Fjerritslev Boligforening



Port, set mod nord

Afdeling 12
»SKOVGAARDENE«

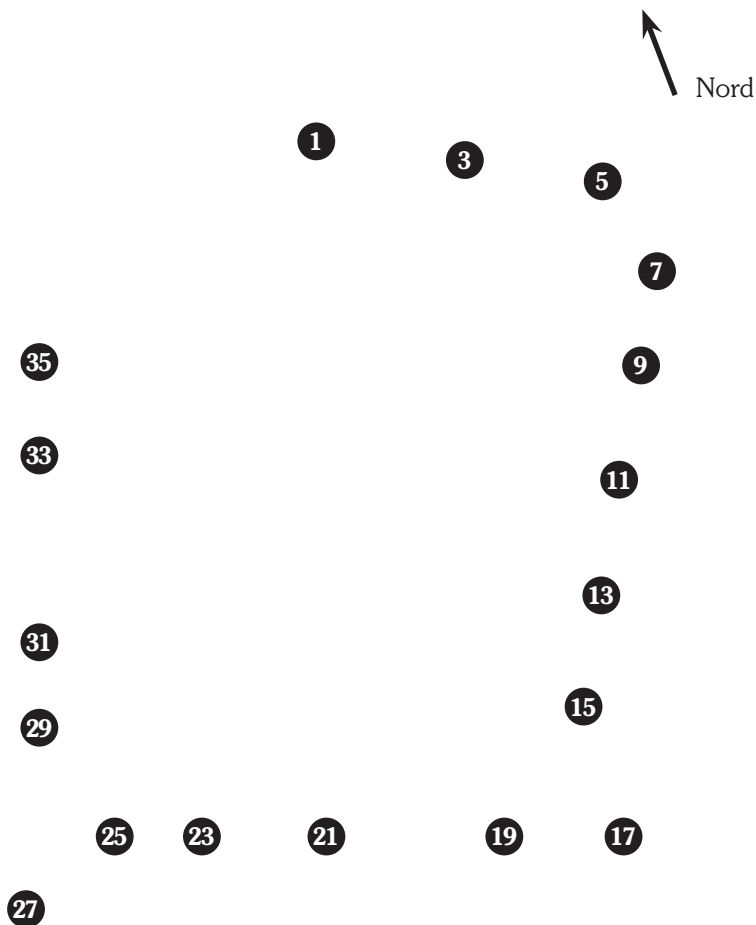

Bebyggelsesplan med boligtyper

»SKOVGAARDENE« er opført i et gårdmiljø, med parkeringspladser i gården og indkørsel til denne sker fra nordsiden, gennem porten.

Indgang til boligerne sker fra en overdækket arkade, så man kan låse sig ind, stående i tørvej. I den nordvestlige fløj er der indrettet separate depotrum foruden fælles cykelrum, vaskerum, containerrum og redskabsrum.

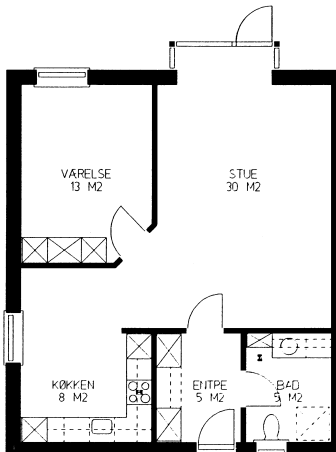

2 rums boligtype på 74,5 m²
I alt 10 stk.

Findes i nr.:

1 - 7 - 9 - 11 - 13 - 17 - 23 - 25 - 27 - 35

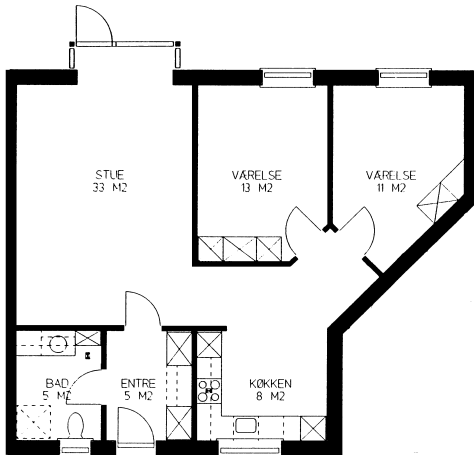

3 rums boligtype på 89,5 m²
I alt 6 stk.

Findes i nr.:

3 - 5 - 19 - 21 - 31 - 33

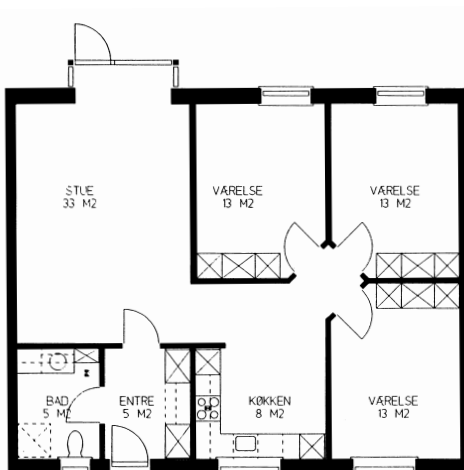

4 rums boligtype på 104,5 m²
I alt 2 stk.

Findes i nr.:

15 og 29

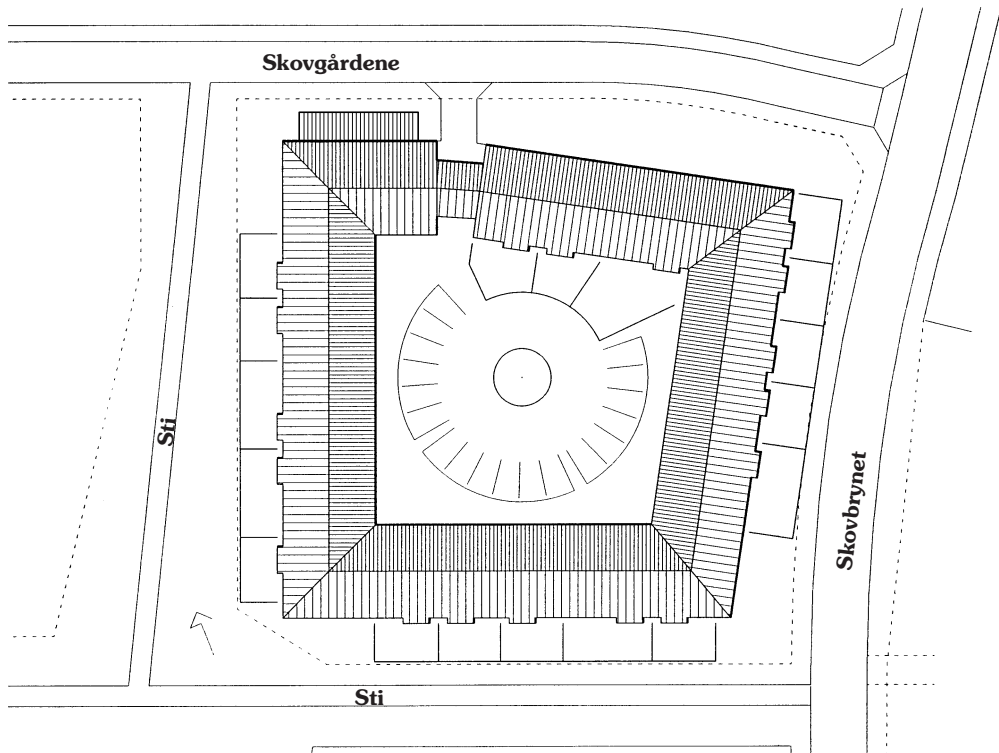

Beskrivelse

»SKOVGAARDENE« er opført i 1997 og er første etape af ialt 4, beliggende i samme område, ca. 800 m. fra centrum. Afdelingen består af 18 boliger, 10 stk. 2 rumms boliger på hver 74,5 m², 6 stk. 3 rumms boliger på hver 89,5 m² og 2 stk. 4 rumms boliger på hver 104,5 m².

»SKOVGAARDENE« er opført som fuldmuret byggeri med facader i blødstrøgne rød/gule mursten, type »Efterår« og taget er tækket med røde teglsten. Alle indvendige vægge er vandskuret og malet og i badeværelset er der sat fliser op i brusenichen samt over håndvasken og i køkkenet over køkkenbordet. I entre og bad er gulvet belagt med klinker og i de øvrige rum er gulvene belagt med parket.

Vinduer og udvendige døre er i plast og indvendige fyldningsdøre, lofter, fodlister og gerikter er i ludbehandlet fyrretræ. Køkken og garderobe er Befas, type hvid Ask mela-line.

<i>Bygherre/udlejning:</i>	Fjerritslev Boligforening, tlf. 98 21 17 72
<i>Arkitekt:</i>	Poul Lasse Ganges A/S, Nibe, tlf. 98 35 18 22
<i>Ingeniør:</i>	Niras, Aalborg, tlf. 96 30 64 00
<i>Forretningsfører:</i>	Boplan A/S, Aalborg, tlf. 98 16 26 11